COMUNE DI SAN CIPIRELLO

SCALA 1:10.000

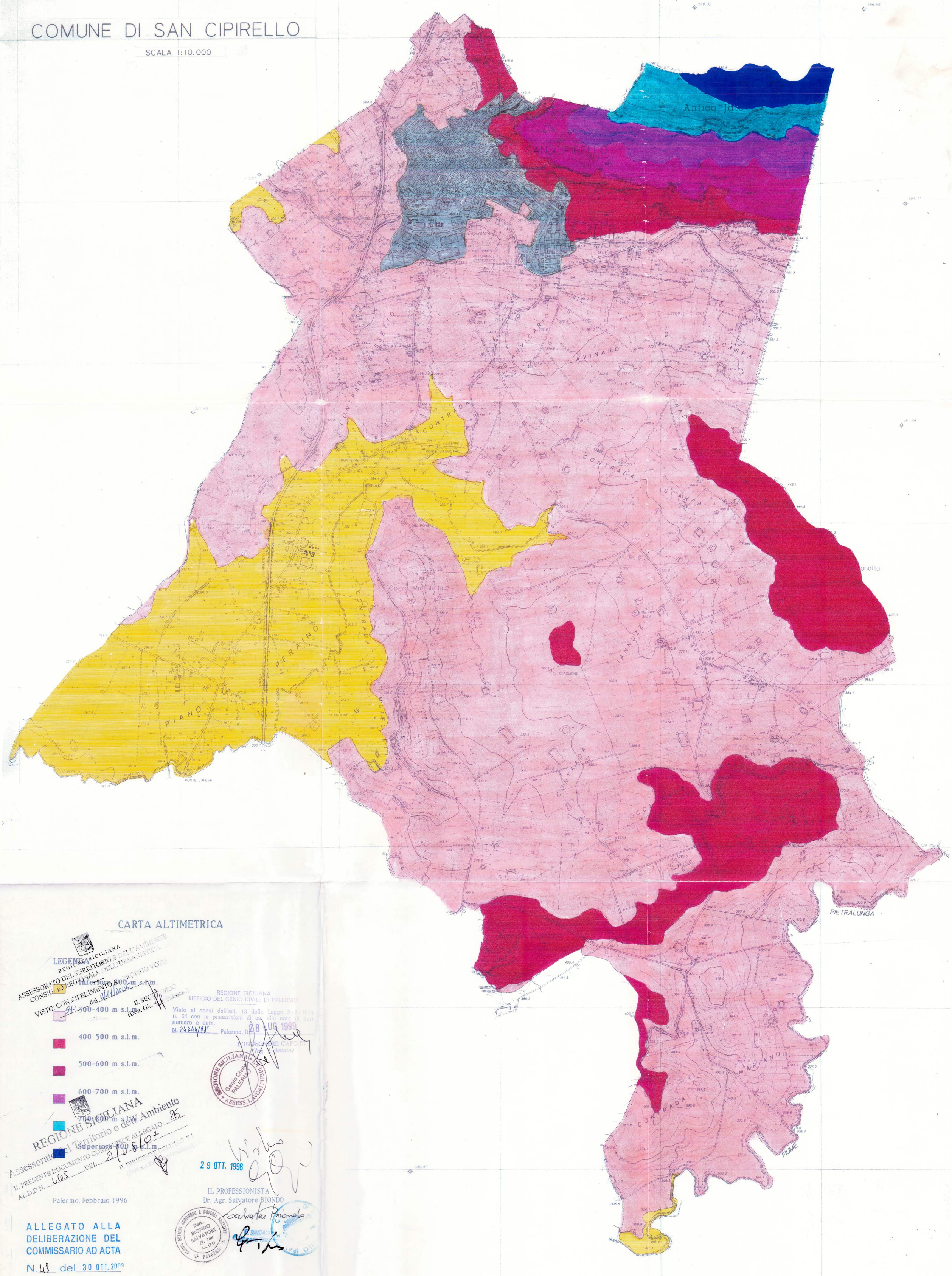

CARTA ALTIMETRICA

LEGENDA

- Inferiore a 300 m s.l.m.
- 300-400 m s.l.m.
- 400-500 m s.l.m.
- 500-600 m s.l.m.
- 600-700 m s.l.m.
- 700-800 m s.l.m.
- Superiore a 800 m s.l.m.

Palermo, Febbraio 1996

ALLEGATO ALLA DELIBERAZIONE DEL COMMISSARIO AD ACTA

N. 48 del 30 OTT. 2003

IL COMMISSARIO AD ACTA
(Arch. Mario Tomasino)

REGIONE SICILIANA
ASSESSORATO DEL TERRITORIO E DELL'AMBIENTE
CONSIGLIO REGIONALE DELL'URBANISTICA
VISTO: CON RIFERIMENTO AL PARERE VOTO SP del 3/11/2000
IL SEGRETARIO (Dott. Giuseppe Palazzolo)

REGIONE SICILIANA
UFFICIO DEL GENIO CIVILE DI PALERMO
Visto ai sensi dell'art. 13 della Legge 2-2-1974 n. 64 con le prescrizioni di cui alla nota di pari numero e data.
N. 24764/98 Palermo, li 28 AUG. 1999
L'INGEGNERE CAPO F.F. (Ing. Amato)
REGIONE SICILIANA Genio Civile PALERMO ASSESS. LAVORI PUBBLICI

REGIONE SICILIANA
Assessorato del Territorio e dell'Ambiente
IL PRESENTE DOCUMENTO COSTITUISCE ALLEGATO 26 AL D.D.N. 665 DEL 21/05/01
IL DIRIGENTE DELL'U.O. 7° (Dott.ssa Rosaria Giordano)

29 OTT. 1998

IL PROFESSIONISTA
Dr. Agr. Salvatore BIONDO

Collegio Dottori Agronomi e Dottori Forestali Dott. BIONDO SALVATORE N. 798 ALBO PALERMO

IL SINDACO

Il Segretario Comunale
Dott. Lucio Giordano

COMUNE DI SAN CIPIRELLO